

Crac Merlo, all'asta terreni e immobili

Sarà venduto anche l'edificio destinato a casa di riposo

Luca Ingegneri

BORGORICCO

Terreni edificabili e immobili per un valore complessivo di quasi quattro milioni di euro finiranno domani all'asta. Sono i gioielli di famiglia della Merlo Costruzioni, notissima impresa edile di Borgoriccio con 40 dipendenti, fallita nel 2012 dopo aver inutilmente tentato di accedere al concordato preventivo, e della "Parco del Santo", società riconducibile anch'essa ai fratelli Merlo, fallita nel marzo 2013, senza aver completato la realizzazione del mega quartiere residenziale con 400 alloggi, a ridosso della vecchia Statale del Santo, a due passi dal centro di Campodarsego.

Le gare sono in programma nello studio del commercialista Marcello Dalla Costa, curatore di entrambe le procedure fallimentari. L'apertura delle buste è in programma alle ore 12. A fare la parte del leone sono i beni intestati alla Srl "Parco del Santo". Si tratta di un lotto di terreno edificabile, in passato destinato ad area Peep, in via De Gasperi, a Campodarsego, per una superficie di circa 2600 metri quadri. Verrà messo in vendita da una base d'asta di 120mila euro. Saranno ceduti al miglior offerente anche due lotti di fabbricati: tre immobili attualmente al grezzo, ubicati anch'essi in via De Gaspe-

ri, al prezzo di 2.010.000 euro, e altri quattro fabbricati, non ancora costruiti, in cui avrebbero dovuto essere collocati, in base al progetto originario, una casa di riposo, un asilo con poliambulatorio, e alloggi al servizio della Rsa. L'intero lotto finirà all'asta a partire da 815mila euro.

Il curatore Dalla Costa metterà contemporaneamente in vendita anche una serie di immobili di proprietà della Merlo Srl. Innanzitutto la vecchia sede della ditta, a Sant'Eufemia di Borgoriccio, in via Capitello: uffici, magazzino, officina ed un appezzamento di terreno per complessivi 7200 metri quadri. Verrà offerta ad un prezzo di 610mila euro.

Saranno invece proposti in un unico lotto un piccolo appartamento, completato al grezzo, due garage e quattro cantine ubicate nel complesso "Corte Nova", in via Argine Sinistro Piovego, a Noventa Padovana. Il costo di partenza è di 127mila euro.

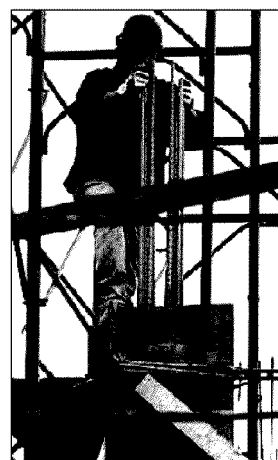

FALLIMENTO Domani all'asta terreni e immobili

QUATTRO MILIONI



Nella foto, un'asta. Domani, quella relativa ai beni della Merlo costruzioni

